

Mappatura territoriale delle aree di contribuzione
affendenti ai bacini di bonifica



Consorzio Bonifica Muzza Bassa Lodigiana
via Nino Dall'Oro 4 - 26900 LODI tel. 0371 420189 r.a. fax 0371 50393
email: cmuza@muza.it

PRESIDENTE:
Ettore Grieco

DIRETTORE GENERALE:
Dott. Ing. Ettore Fantani

DIRETTORE:
Dott. Ing. Marco Chiesa - VICE DIRETTORE
Dott. Sergio Camilli
Dott. Claudio Tarocco

COLLABORAZIONI ESTERNE:

Percorsi Sostenibili
Studio Associato PERCORSI SOSTENIBILI
via Volterra, 9
20146 MILANO
www.percorsisostenibili.com

PIANO COMPRESORIALE DI BONIFICA, DI IRRIGAZIONE
E DI TUTELA DEL TERRITORIO RURALE

L.R. 5 dicembre 2008 n°31, art. 88 - D.G.R. 2 ottobre 2015 n° X/4110

ALLEGATI CARTOGRAFICI

TAV.16 CARTA DELLA CONTRIBUENZA
DI BONIFICA

Mappatura territoriale
delle aree di contribuzione

scala 1:25.000
EDIZIONE: GIUGNO 2018

AUTORITA' PROPONENTE: Dott. Ing. Marco Chiesa
AUTORITA' PROCEDENTE: Dott. Ing. Marco Chiesa
AUTORITA' COMPETENTE VAS: Dott. Sergio Camilli

ADOPTATO CON DEL. N° 81/799 DEL 28 GIUGNO 2018 DAL CONSIGLIO DI AMMINISTRAZIONE

RAPPORTO PRELIMINARE DI SCOPING Prima Conferenza di VAS 26 luglio 2017	TAVOLI TECNICI IRRIGAZIONE E BONIFICA 12 febbraio 2018	DEPOSITO ATTI PRESSO UFFICI AUTORITA' PROCEDENTE 19 aprile 2018 Lodi, Via Nino Dall'Oro 4	VALUTAZIONE AMBIENTALE STRATEGICA DEL PIANO Seconda conferenza di valutazione seduta conclusiva 24 maggio 2018
---	--	---	---

PIANO COMPRESORIALE

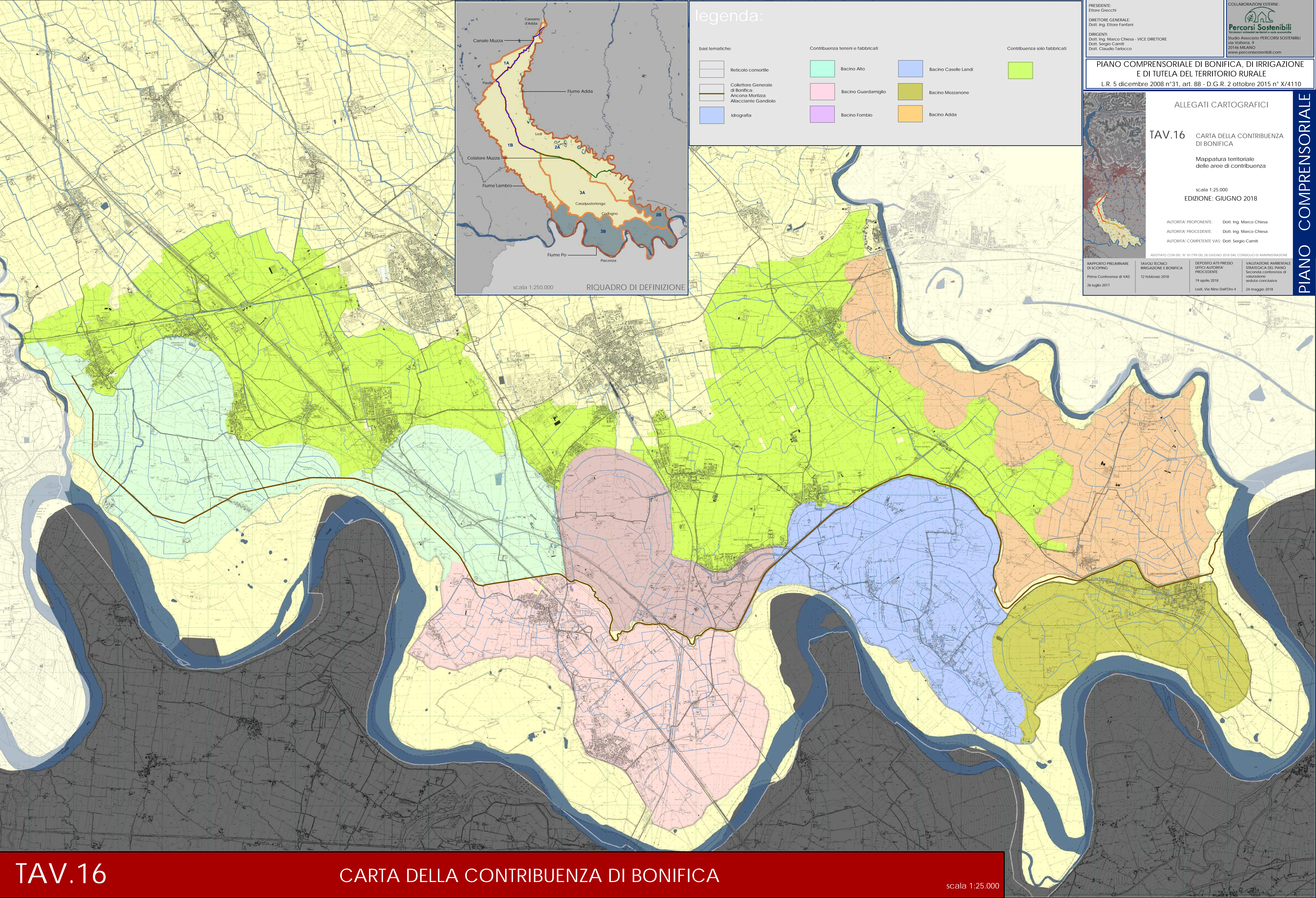

TAV.16

CARTA DELLA CONTRIBUENZA DI BONIFICA

scala 1:25.000